



Jednostka opracowująca:		PRACOWNIA PROJEKTOWA	
		ZAMOJSKA DYREKCJA INWESTYCJI "ZDI" Sp. z o.o.	
ul. Jana Kiepury 6, 22-400 Zamość; TEL.: 84 639 20 55, FAX.: 84 639 80 87, pracownia@zdzam.pl, www.pzr.pl			
Nazwa i adres obiektu:			
ROZBUDOWA BUDYNKU ADMINISTRACYJNEGO PGK Sp. z o.o.			
W BIŁGORAJU PRZY UL. ŁĄKOWEJ 13 W ZAKRESIE ZMIANY			
KONSTRUKCJI DACHU			
Miasto Biłgoraj, działka nr 18/26			
Inwestor:			Stadium:
PGK Sp. z o.o., ul. Łąkowa 13, 23-400 Biłgoraj			PB
Tytuł rysunku:			
INWENTARYZACJA RZUT PRZYZIEMIA			

Funkcja	Imię i nazwisko	Nr uprawnień	Pod
PROJEKTANT	mgr inż. arch. Mariola Gęborys	73/LBOIA-OKK/2010	
OPRAWOWUJĄCY	mgr inż. arch. Sylwia Michałkiewicz	asystent	
SPRAWDZAJĄCY	mgr inż. arch. Jolanta Radomska	04/LOIA/03	

MAPA DO CELÓW PROJEKTOWYCH

skala 1:500
miasto Biłgoraj 060201_1
ulica: Łakowa
arkusz: 27
działka: 18/26

Niniejszą sporządzono na podstawie mapy zasadniczej oraz wizji terenowej. Istnienia w terenie uzbrojenia podziemnego, które nie zostało uprzednio zgłoszone do ewenturyzacji geodezyjnej. Mapa opracowana zgodnie z rozporządzeniem Ministra Infrastruktury i Administracji z dnia 09.11.2011 r. (Dz.U. Nr 263 poz. 1572). Wykazane na mapie obciążenia przyjęto według stanu uwidocznionego w ewidencji gruntów i budynków. Mapa uwzględnia ustalenia obciążeń dot. służebności gruntowych. Niniejsza mapa może służyć do projektowania budynków. Mapa aktualna na dzień: 16.02.2016 r. w obszarze oznaczonym kolorem zielonym.

Wzrosty płaskich „2000”
Wzrosty wysokościowych „Kronsztad 86”
2016 r.
016

Sekcja: 8.136.09.14.4.3

Mapa zgodna z oryginałem zarejestrowanym pod nr 6640.206.2016 w dn. 19.02.2016
mgr inż. arch. Mariola Gęborys
Upi. bud. i inż. architektura
architektoniczna do projektowania
bez ograniczeń
73/LBOIA-OKK/2010

- LEGENDA:
- zakres opracowania
 - graniczność działki
 - budynek istniejący
 - istniejący wjazd
 - istniejąca brama
 - istniejące gł. wejście do budynku
 - ogrodzenie istniejące
 - projektowane zadanie
 - elementy istn. do likwidacji (schodki i zadanie)
- BILANS POWIERZCHNIOWY TERENU - bez zmian

Jednostka opracowująca: PRACOWNIA PROJEKTOWA ZAMOJSKA DYREKCJA INWESTYCJI "ZDI" Sp. z o.o. ul. Jana Klepury 6, 22-400 Zamość; TEL.: 84 639 20 55, FAX.: 84 639 80 87, pracownia@zdziam.pl, www.pracownia.zdziam.pl			
Nazwa i adres obiektu: ROZBUDOWA BUDYNKU ADMINISTRACYJNEGO PGK Sp. z o.o. W BIŁGORAJU PRZY UL. ŁAKOWEJ 13 W ZAKRESIE ZMIANY KONSTRUKCJI DACHU Miasto Biłgoraj, działka nr 18/26		Nr rys. 1	Branża ARCHITEKTURA
Inwestor: PGK Sp. z o.o., ul. Łakowa 13, 23-400 Biłgoraj		Stadium: PB	Data: kwiecień 2016
Tytuł rysunku: ZAGOSPODAROWANIE DZIAŁKI		Skala: 1:500	
Funkcja	Imię i nazwisko	Nr uprawnień	Podpis
PROJEKTANT	mgr inż. arch. Mariola Gęborys	73/LBOIA-OKK/2010	
OPRACOWUJĄCY	mgr inż. arch. Sylwia Michalikiewicz	asystent	
SPRAWDZAJĄCY	mgr inż. arch. Jolanta Radomska	04/LOIA/03	

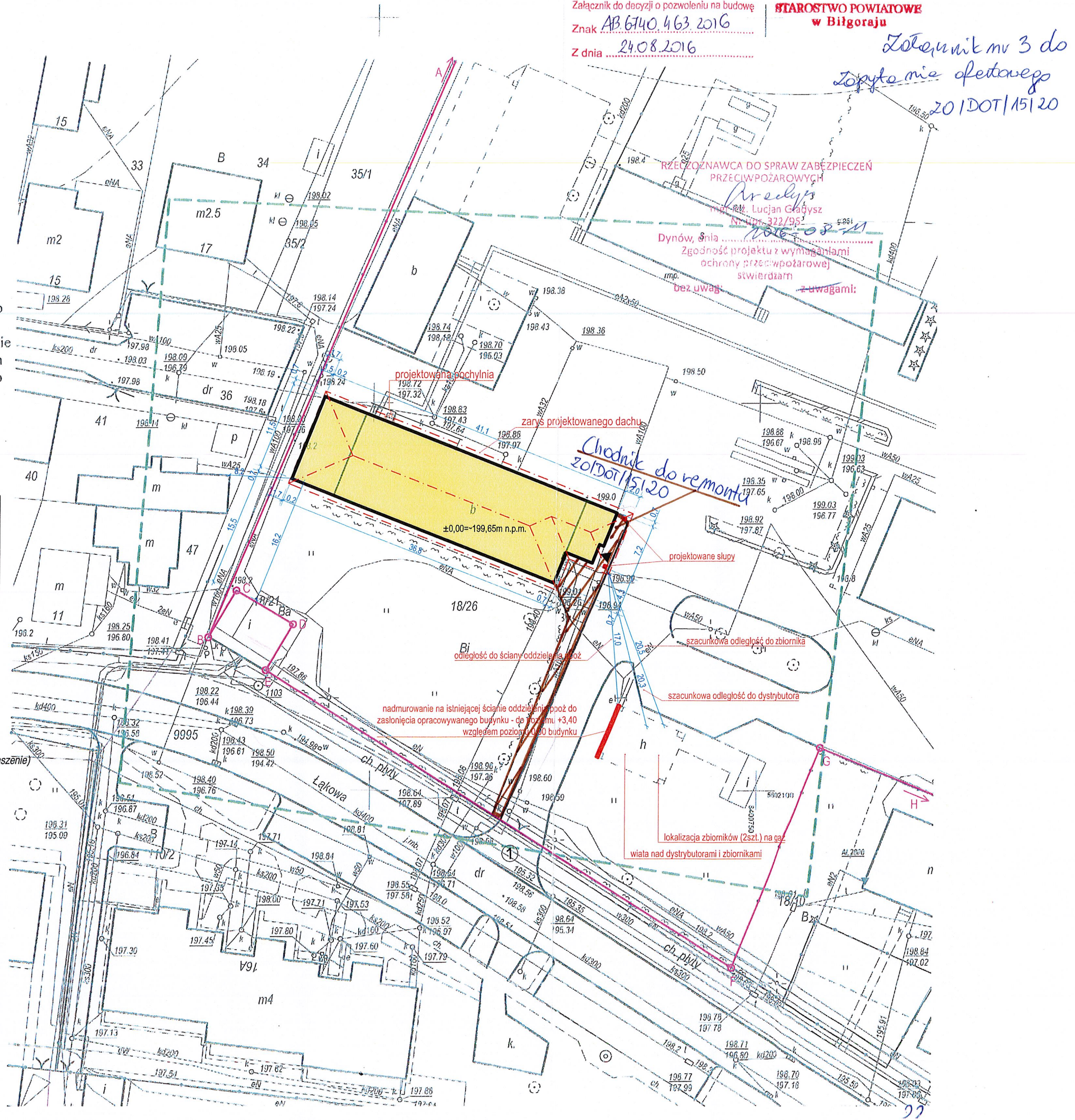

Załącznik do decyzji o pozwoleniu na budowę
Znak AB.6740.463.2016
Z dnia 24.08.2016
Załącznik nr 3 do
Zapytania ofertowego
201DOT/15120

RZECZPOSNOWCA DO SPRAW ZABEZPIECZEN PRZECIWPONAROWYCH
mgr inż. Lucjan Gładysz
Nr upr. 322/95
Dyńów, dnia 2016-08-24
Zgodność projektu z wymaganiami ochrony przeciwpożarowej stwierdzam
bez uwag z uwagami:

Załącznik graficzny nr 2 do
Zapytanie ofertowe
20/DOI/15/20

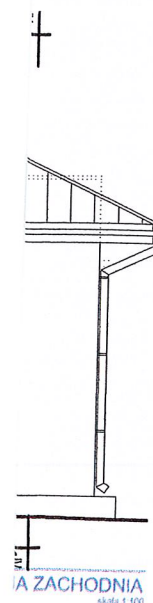
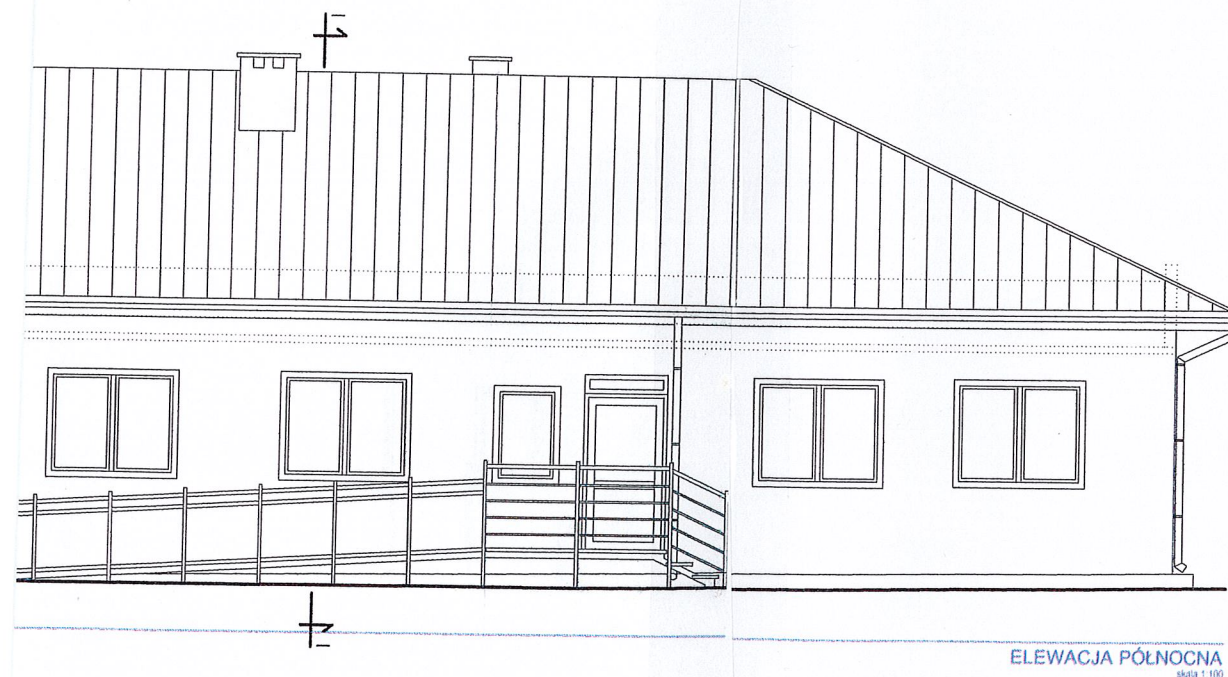
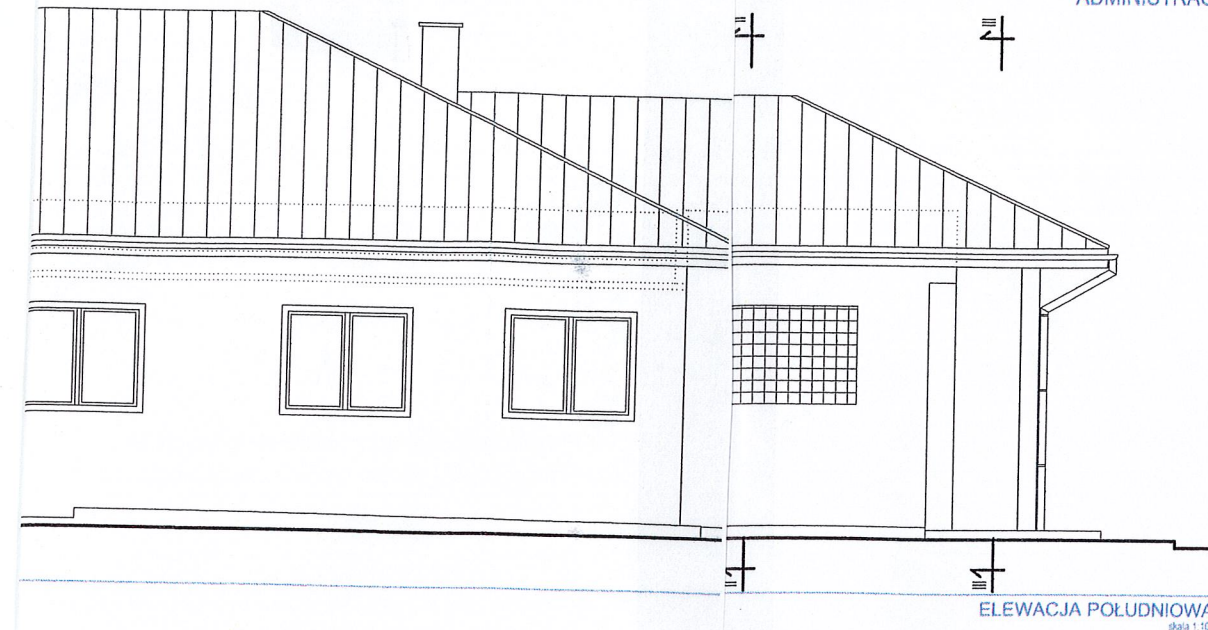

Jednostka opracowująca: PRACOWNIA PROJEKTOWA ZAMOJSKA DYREKCJA INWESTYCJI "ZDI" Sp. z o.o. ul. Jana Klepury 6, 22-400 Zamość; TEL.: 84 639 20 55, FAX.: 84 639 80 87, pracownia@zdzam.pl, www.pracownia.zdzam.pl				
Nazwa i adres obiektu: ROZBUDOWA BUDYNKU ADMINISTRACYJNEGO PGK Sp. z o.o. W BIŁGORAJU PRZY UL. ŁĄKOWEJ 13 W ZAKRESIE ZMIANY KONSTRUKCJI DACHU Miasto Biłgoraj, działka nr 18/26				
Inwestor: PGK Sp. z o.o., ul. Łąkowa 13, 23-400 Biłgoraj		Stadium: PB	Nr rys. A-5 Branża ARCHITEKTURA	Data: styczeń 2016
Tytuł rysunku: ELEWACJE				Skala: 1:100
Funkcja	Imię i nazwisko	Nr uprawnień	Podpis	
PROJEKTANT	mgr inż. arch. Mariola Gęborys	73/LBOIA-OKK/2010		
OPRACOWUJĄCY	mgr inż. arch. Sylwia Michałkiewicz	asystent		
SPRAWDZAJĄCY	mgr inż. arch. Jolanta Radomska	04/LOIA/03		

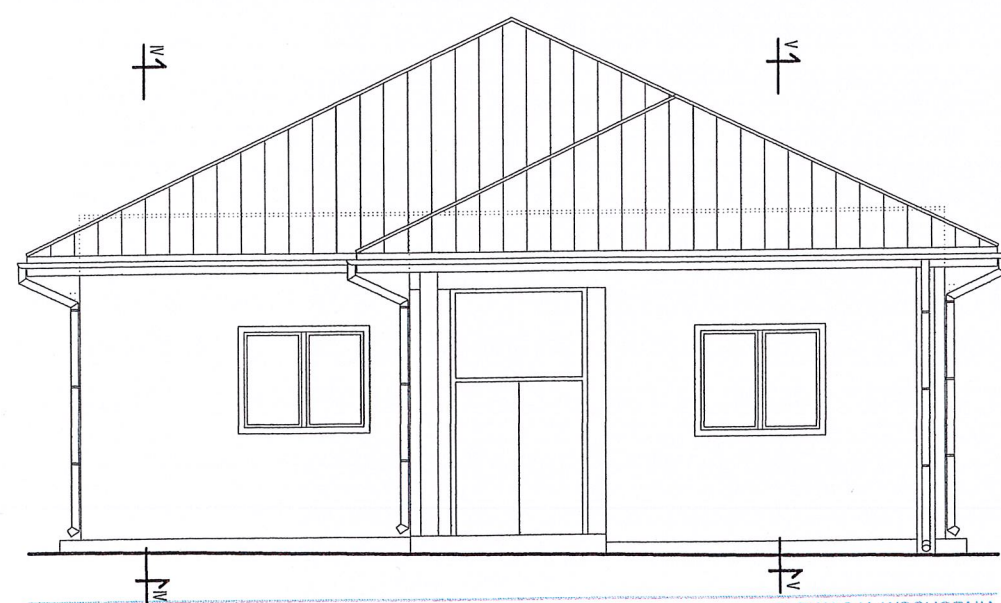
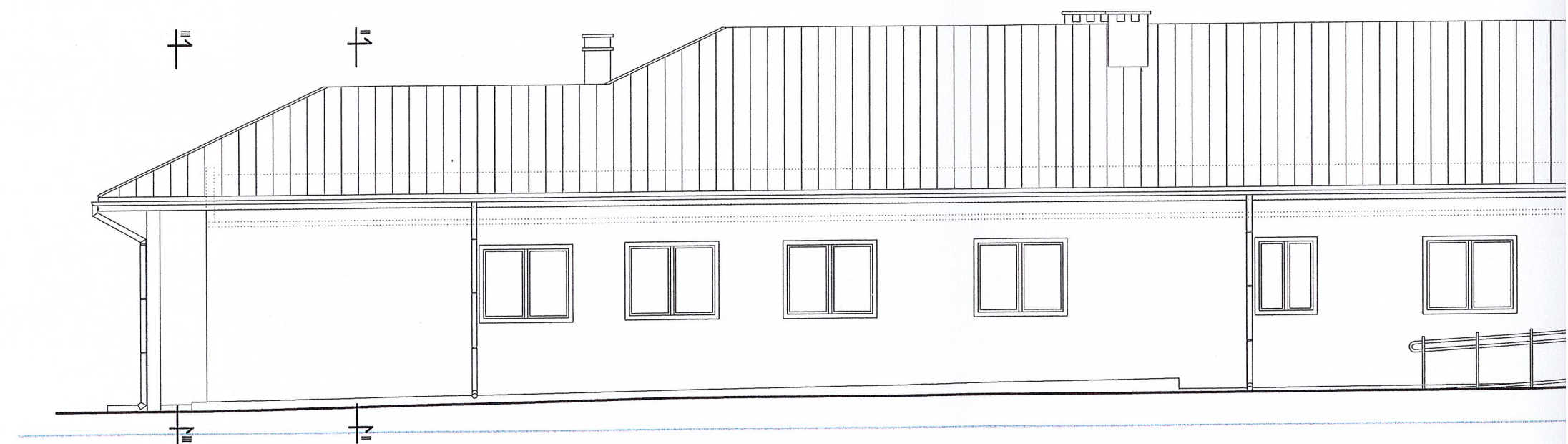
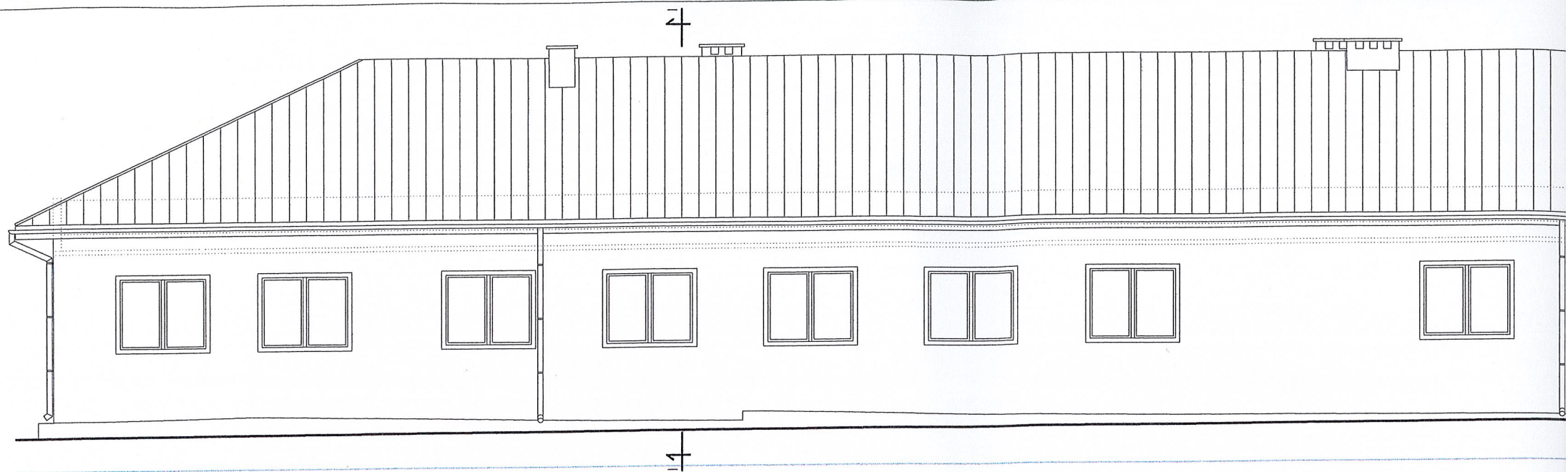

ELEWACJA WSCHODNIA
skala 1:100

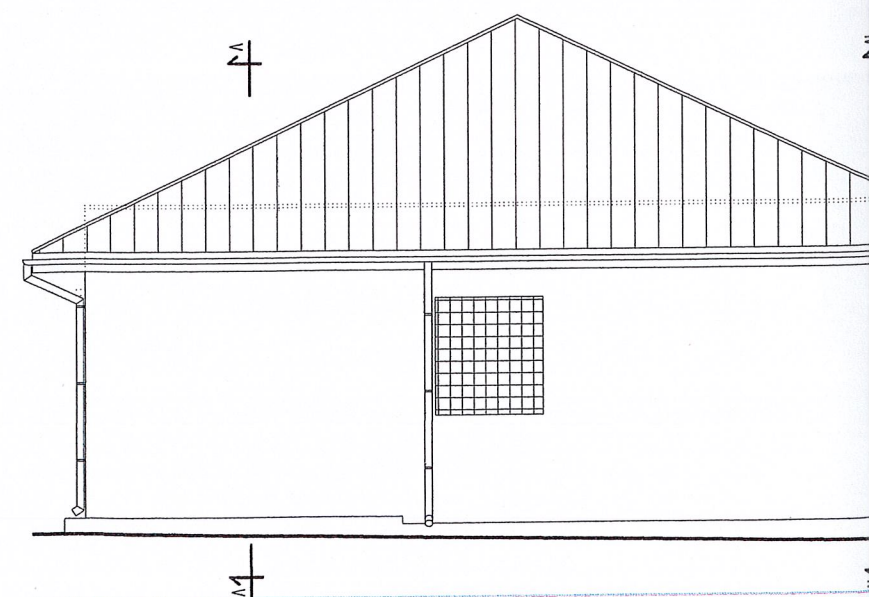

ELEWACJA